

भूवापर वर्गीकरण LANDUSE CLASSIFICATION	आरक्षणे RESERVATIONS	हद्द BOUNDARIES
R1 प्रादुर्भावने विकासाचे क्षेत्र PREDOMINANTLY RESIDENTIAL	E शैक्षणिक EDUCATIONAL	DB विभागाचे हद्द DISTRICT BOUNDARY
R2 मिश्र वापर क्षेत्र MIXED USE	S शाळा SCHOOL	T तालुका हद्द TALUKA BOUNDARY
R3 शहरी वस्ती क्षेत्र URBAN VILLAGES	C महाविद्यालय COLLEGE	V गाव हद्द VILLAGE BOUNDARY
I औद्योगिक व गोदामे INDUSTRIAL AND WAREHOUSING	SPG शाळेचे मैदान SCHOOL PLAY GROUND	S सर्वेक्षण हद्द SURVEY / REVENUE BOUNDARY
R4 मनोरंजन RECREATION	M आरोग्य सुविधा MEDICAL	H विभागाचे हद्द HISSA BOUNDARY
LDZ मर्यादित विकास क्षेत्र LIMITED DEVELOPMENT ZONE	PHC प्राथमिक आरोग्य केंद्र PRIMARY HEALTH CENTRE	G गावठोप GAOTHAN
K कर्नाटक पर्यावरण संवेदनशील क्षेत्र KARNATAK ECO-SENSITIVE ZONE	GH सर्वसाधारण रुग्णालय GENERAL HOSPITAL	N नैना हद्द NAINA BOUNDARY
W जलसंधारण क्षेत्र WETLAND	DB बाजार MARKET	IDP अ. वि. पी. हद्द IDP BOUNDARY
SP मीठपातळी SALT PANS	DB दैनिक बाजार DAILY BAZAAR	B उर्वरित प्लॉट-1 BALANCE PHASE-I
SH शिबूरी SHRUBS	CS सामाजिक सेवा COMMUNITY SERVICES	U उच्च घटई निर्देशांक मर्यादा HIGHER FSI LIMIT
F वनक्षेत्र FOREST	FS अग्निशमन केंद्र FIRE STATION	S सेक्टर हद्द SECTOR BOUNDARY
W नदी / सरोवर WATER BODIES	PS पोलीस स्थानक POLICE STATION	K कर्नाटक पक्षी आरक्षणाय हद्द KARNATAK BIRD SANCTUARY BOUNDARY
PT प्रस्तावित परिवहन PROPOSED TRANSPORTATION	CC समुदाय केंद्र COMMUNITY CENTRE	EA विद्यमान सुविधा EXISTING AMENITIES
BT बस स्थानक BUS TERMINUS	BGR दफनचढी / स्मशानभूमी BURIAL / CREMATION GROUND	AW आंगणवाडी ANGANWADI
BD बस डेपो BUS DEPOT	P पार्क व मैदान PARKS & PLAYGROUNDS	S शाळा SCHOOL
MD मेट्रो डेपो METRO DEPOT	CP नागरी उद्यान CITY PARK	C महाविद्यालय COLLEGE
SAF स्थानक आसपास सुविधा STATION AREA FACILITY	P उद्यान PARK	CL दवाखाना CLINIC
TT ट्रक टर्मिनस TRUCK TERMINUS	PG खेळाचे मैदान PLAY GROUND	PHC प्राथमिक आरोग्य केंद्र PRIMARY HEALTH CENTRE
PR प्रस्तावित रस्ते PROPOSED ROADS	PU सार्वजनिक सुविधा PUBLIC UTILITIES	H रुग्णालय HOSPITAL
PM प्रस्तावित रेल्वे मार्ग PROPOSED METROLINE	ESS विद्युत उपकेंद्र ELECTRIC SUBSTATION	CR दफनचढी / स्मशानभूमी BURIAL GROUNDS / CREMATORIUM
SR प्रस्तावित रेल्वे मार्ग PROPOSED RAILWAY	GSR उंच पाणी साठवण ELEVATED / GROUND SERVICE RESERVOIR	SC सामाजिक आणि सांस्कृतिक केंद्र SOCIAL AND CULTURAL
SS प्रस्तावित उद्देगयुक्त PROPOSED SUB-URBAN STATION	CWR दृष्ट पाणी साठवण CLEAR WATER RESERVOIR	GP ग्राम पंचायत कार्यालय GRAM PANCHAYAT
SI प्रस्तावित उद्देगयुक्त PROPOSED FLYOVER	STP सांडपाणी प्रक्रिया केंद्र SEWAGE TREATMENT PLANT	RP धार्मिक स्थळ RELIGIOUS PLACE
DI प्रस्तावित आंतरचरण मार्ग PROPOSED INTERCHANGE	RS सांडपाणी प्रक्रिया केंद्र RECEIVING STATION	PS पोलीस स्थानक POLICE STATION
DU प्रस्तावित भूगर्भीय मार्ग PROPOSED UNDERPASS	LFS वेगळी भूमी LAND FILL SITE	OT इतर OTHER
	PPU सार्वजनिक उद्देश उद्देगयुक्त PUBLIC PURPOSE UTILITY	B बांध DAM / BARRAGE
	GC विकास केंद्र GROWTH CENTRE	RS विद्यमान रेल्वे स्थानक EXISTING RAILWAY STATION
	TBR विषय आधारीत आरक्षण THEME BASED RESERVATION	RL विद्यमान रेल्वे मार्ग EXISTING RAILWAY LINE
		ER विद्यमान रस्ते EXISTING ROADS
		T ट्युनेल TUNNEL
		PT विद्यमान पर्यटन कालिरी POWER TRANSMISSION LINE

टिपणी:
 Note:

१. प्रस्तावित भूवापर नकाशा अतिरिक्त नकाशा वारंवार आधारीत नकाशा हा भूवापर नकाशा आणि उपलब्ध नकाशा आधारे तयार करण्यात आलेले आहे. त्यामुळे नकाशा मध्ये काही चुकी असणे संभाव्य आहेत. तरी, खालील बाबी घ्याव्यात नसाव्यात:

1. The PLU Map has been prepared from the base map prepared by superimposition of cadastral maps and physical features depicted from satellite imagery. Hence mismatch may be possible. It is to declare the following:

- इमारती, रस्ते, नदी, नाले, इ. भौतिक वैशिष्ट्ये उपलब्ध नकाशा वारंवार आधारीत नकाशा आधारे तयार करण्यात आलेले आहेत. त्यामुळे नकाशा मध्ये काही चुकी असणे संभाव्य आहे.
- नकाशा अतिरिक्त नकाशा वारंवार आधारीत नकाशा हा भूवापर नकाशा आणि उपलब्ध नकाशा आधारे तयार करण्यात आलेले आहे. त्यामुळे नकाशा मध्ये काही चुकी असणे संभाव्य आहेत.

Physical features (Structures, Roads, Water body, Rivers, Ponds, etc.) have been extracted from satellite imagery and superimposed on cadastral maps. In case of discrepancy, the survey map by DSLR showing the physical feature and survey no. hissa no boundary would be considered final.

- नकाशा अतिरिक्त नकाशा वारंवार आधारीत नकाशा हा भूवापर नकाशा आणि उपलब्ध नकाशा आधारे तयार करण्यात आलेले आहे. त्यामुळे नकाशा मध्ये काही चुकी असणे संभाव्य आहेत.
- नकाशा अतिरिक्त नकाशा वारंवार आधारीत नकाशा हा भूवापर नकाशा आणि उपलब्ध नकाशा आधारे तयार करण्यात आलेले आहे. त्यामुळे नकाशा मध्ये काही चुकी असणे संभाव्य आहेत.

The Structures shown on the map does not confer authorization unless verified and ratified by Special Planning Authority.

2. नकाशा अतिरिक्त नकाशा वारंवार आधारीत नकाशा हा भूवापर नकाशा आणि उपलब्ध नकाशा आधारे तयार करण्यात आलेले आहे. त्यामुळे नकाशा मध्ये काही चुकी असणे संभाव्य आहेत.

2. The plot boundaries shown on the map should not be considered as ownership of land authentication.

3. वन क्षेत्राच्या व नदीच्या नकाशा अतिरिक्त नकाशा वारंवार आधारीत नकाशा आधारे तयार करण्यात आलेले आहेत. त्यामुळे नकाशा मध्ये काही चुकी असणे संभाव्य आहेत.

3. Forest Land, Gaathan boundary on the map is tentative and it will be considered final as per revenue department records.

4. नकाशा अतिरिक्त नकाशा वारंवार आधारीत नकाशा हा भूवापर नकाशा आणि उपलब्ध नकाशा आधारे तयार करण्यात आलेले आहेत. त्यामुळे नकाशा मध्ये काही चुकी असणे संभाव्य आहेत.

4. The Existing roads indicated in draft DP are as observed on site. These are not necessarily authorised means of access.

5. नकाशा अतिरिक्त नकाशा वारंवार आधारीत नकाशा हा भूवापर नकाशा आणि उपलब्ध नकाशा आधारे तयार करण्यात आलेले आहेत. त्यामुळे नकाशा मध्ये काही चुकी असणे संभाव्य आहेत.

5. Exact locations of reservations are subject to demarcation on site by TILR/DSLRS (Survey agency appointed by CIDCO for demarcation of reservations).

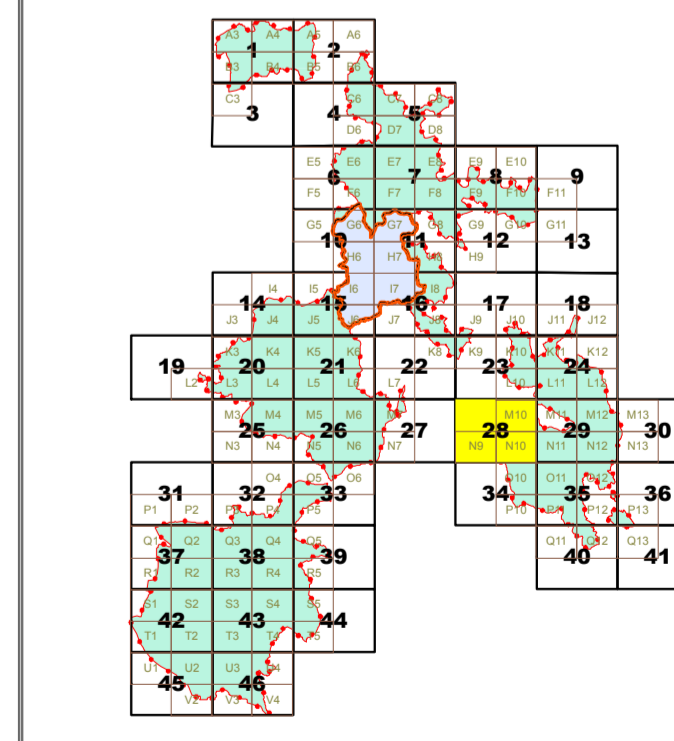

SCALE - 1 : 8000

0 80 240 400
Meters

N
W E S

CIDCO
WE MAKE CITIES